

MEZZA[®]

Agencia de Seguros

INVESTIGACIÓN DE
INCIDENTES Y
ACCIDENTES DE TRABAJO

Junio de 2020

MEZZA[®]

Agencia de Seguros

Agencia de Seguros Especializada en:

*SEGUROS DE
ARL*

*SEGUROS DE
SALUD*

*SEGUROS DE
VIDA*



MEZZA[®]

Agencia de Seguros

Nuestras Funciones como Intermediario de Seguros:



INTERVENTORIA:

Verificar y velar por el cumplimiento de lo acordado con las Compañías de Seguros.



CONSULTORIA:

Asesoría a Clientes en Seguros.



ASESORIA:

Consejería especializada en Seguros.



CAPACITACION:

Actividades orientadas a ampliar el conocimiento del Cliente.



1. Objetivo
2. Alcance
3. Términos y definiciones
4. Reporte de A.T
5. Equipo investigador
6. Investigación de AT
7. Lección aprendida

Objetivo

Conocer la metodología, obligaciones y requisitos para la investigación de los incidentes (accidentes – casi accidentes) de trabajo, según los lineamientos establecidos en la **Resolución 1401 de 2007**



Aplica a todas las actividades desarrolladas por la empresa y a todo el personal involucrado en sus operaciones bajo la modalidad de contrato civil, comercial o administrativo en los diferentes proyectos.

Alcance

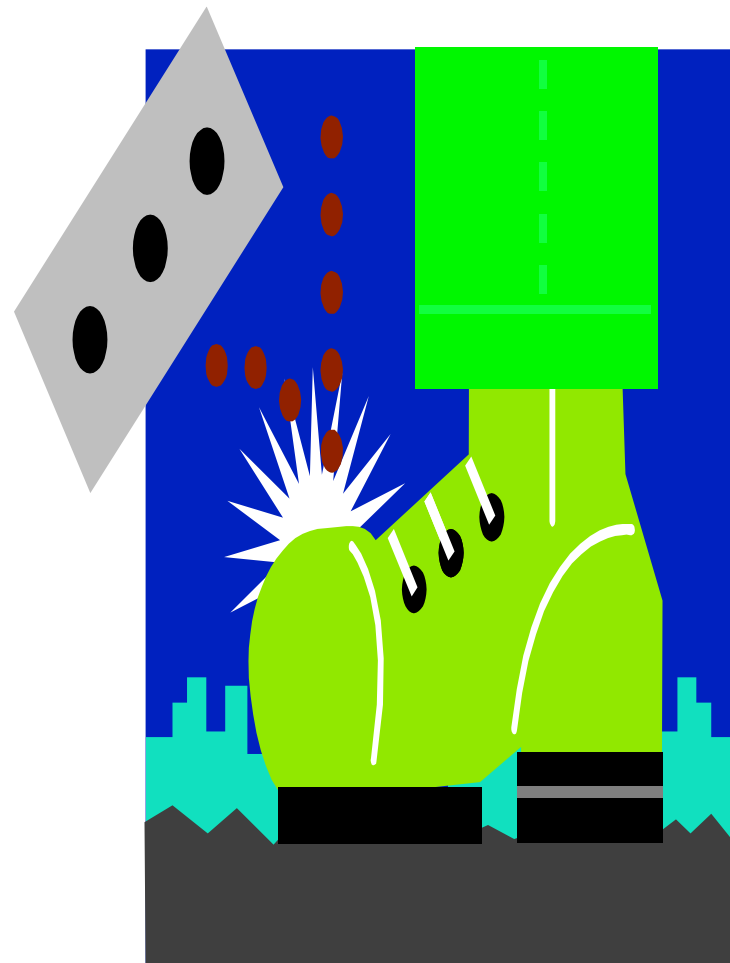

MEZZA[®]

Agencia de Seguros

Términos y Definiciones

Incidente de Trabajo

Es un suceso acaecido en el curso del trabajo o en relación con este, que tuvo el potencial de ser un accidente, en el que hubo personas involucradas sin que sufrieran lesiones se presentaran daños a la propiedad y/o perdidas en los procesos.



MEZZA[®] Incidente de Trabajo

Agencia de Seguros



Agencia de Seguros

(Ley 1562 de 2012)

Es accidente de trabajo todo suceso repentino que sobrevenga por causa o con ocasión del trabajo, y que produzca en el trabajador una lesión orgánica, una perturbación funcional o psiquiátrica, una invalidez o la muerte.



MEZZA[®]

Agencia de Seguros

Accidente de Trabajo



Accidente de Trabajo



Ejecución de órdenes del empleador durante la ejecución de una labor bajo su autoridad.

Durante el traslado de los trabajadores o contratistas desde casa al trabajo



Accidente de Trabajo

Durante el ejercicio de la función sindical.



Ejecución de actividades recreativas, deportivas o culturales.



Accidente Grave



Amputación de
cualquier
segmento
corporal



Trauma
craneoencefálico



Quemaduras
de 2° y 3°
grado

Accidente Grave



Lesiones
severas de
mano como
aplastamiento



Lesiones severas
de columna

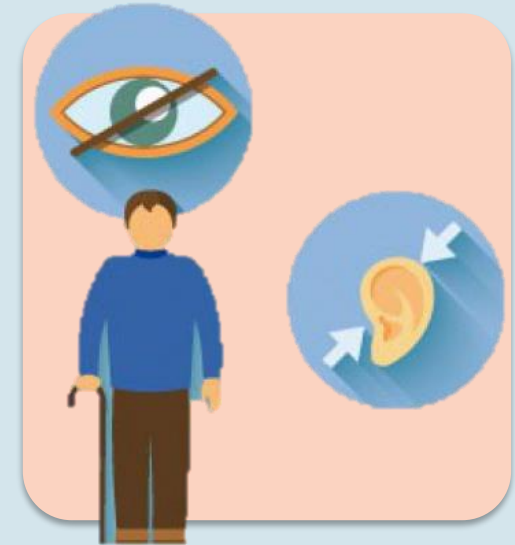

Lesión visual y
auditiva

Accidente Grave

Fractura de huesos
largos



MEZZA[®]

Agencia de Seguros

Reporte de A.T

Reporte de A.T



MEZZA[®]

Agencia de Seguros

Equipo Investigador

MEZZA[®] Equipo Investigador

Agencia de Seguros

- a) Jefe inmediato o supervisor del trabajador accidentado.
- b) Un representante del Copasst.
- c) El responsable del desarrollo del SG-SST



Incidentes y accidentes de trabajo leves.

MEZZA[®] Equipo Investigador

Agencia de Seguros



¿Y quién realiza la investigación de un Accidente de Trabajo Grave?

**Profesional en con licencia
en Seguridad y Salud en el
Trabajo**

Accidentes de trabajo Graves.

MEZZA[®]

Agencia de Seguros

Informe de Investigación

- La investigación se debe presentar en los formatos.
- El formato de investigación debe contener como mínimo:

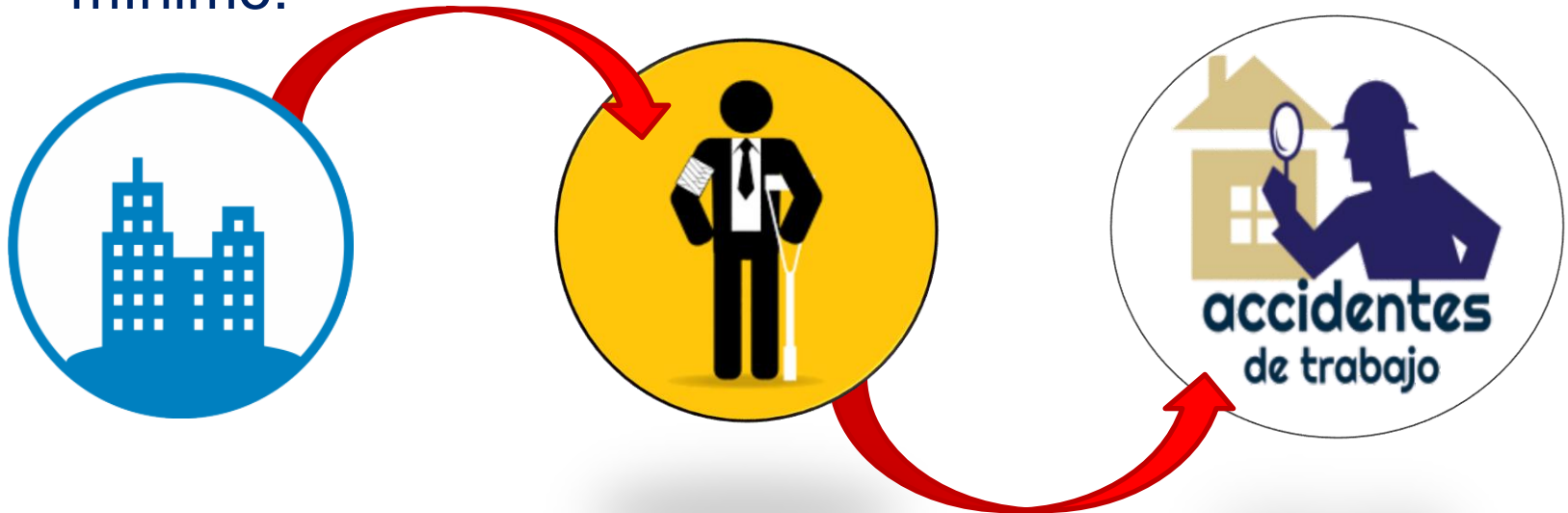

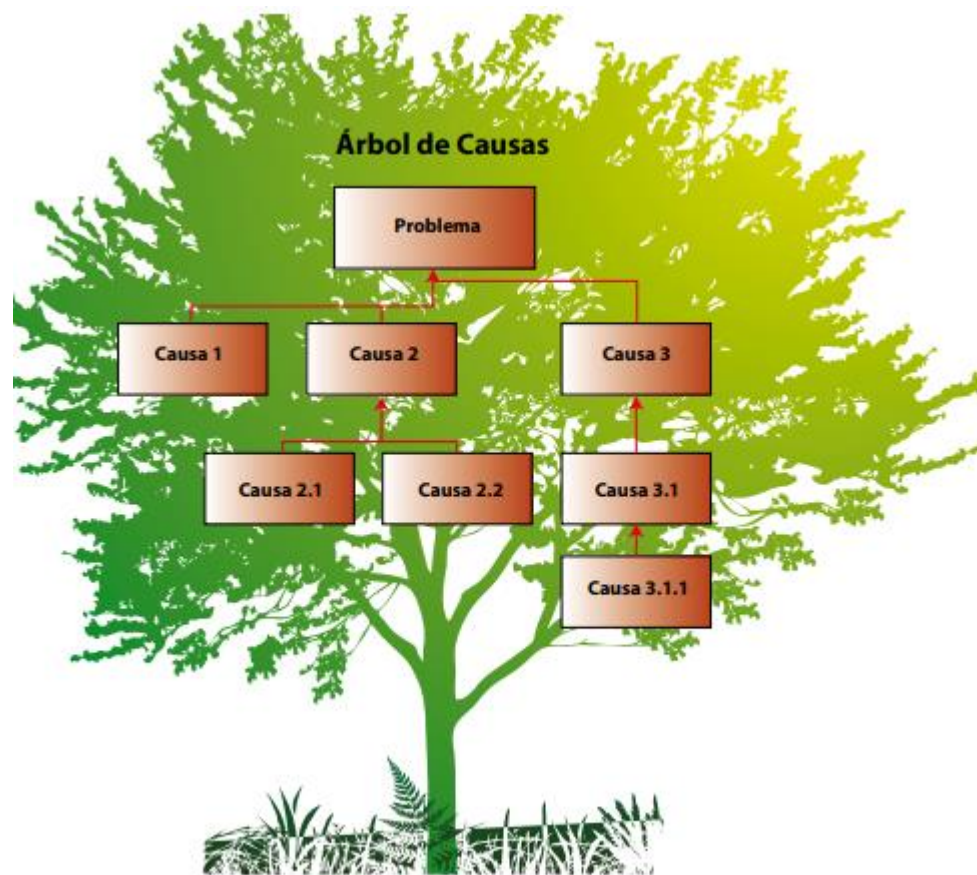

5 porque's



Por qué?



Por qué?



Por qué?



Por qué?



Por qué?



Agencia de Seguros

Diagrama Ishikawa

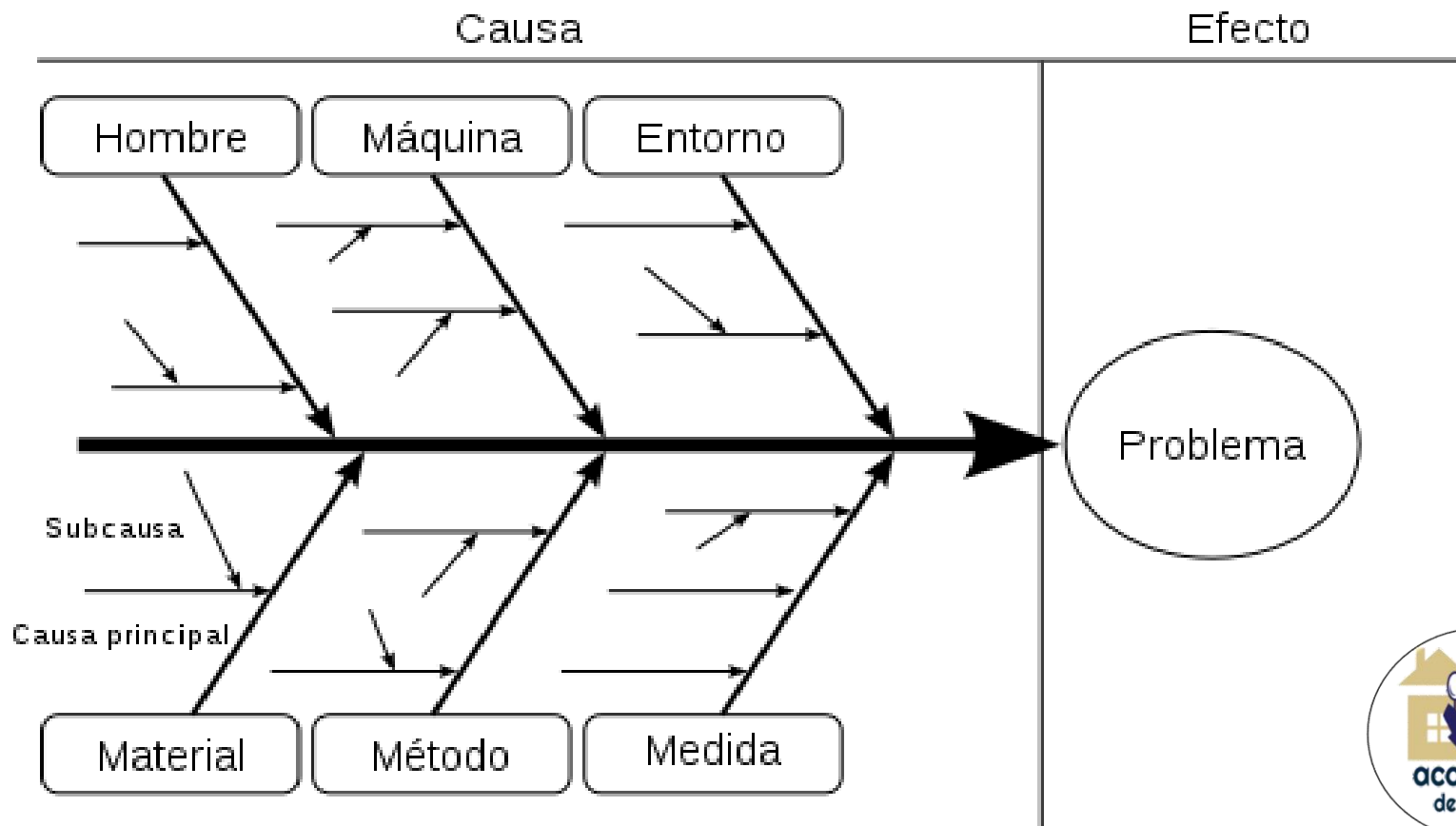

Metodología Causa - Efecto

Causas Inmediatas

Actos inseguros

Condiciones inseguras

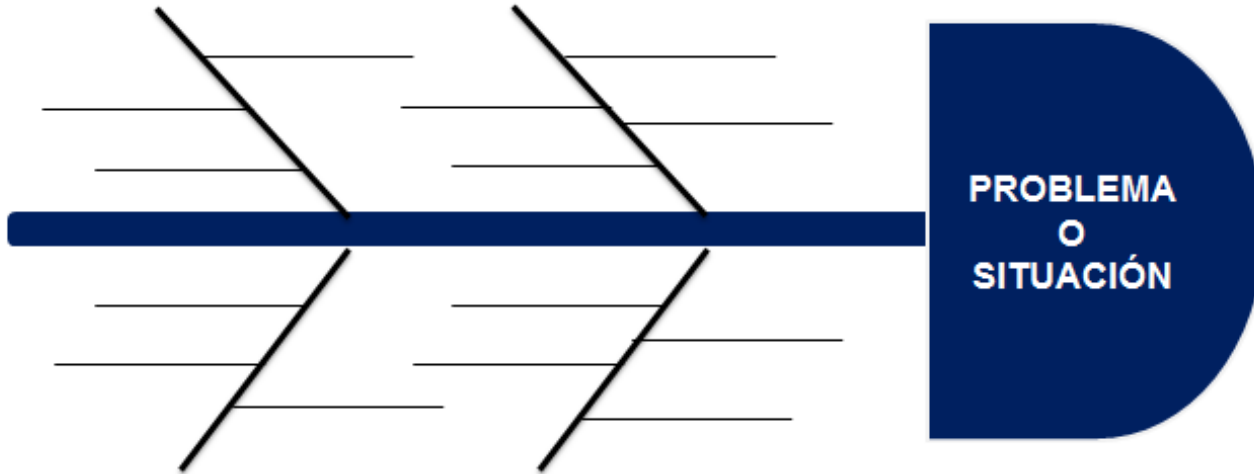

PROBLEMA
O
SITUACIÓN

Factores del trabajo

Factores personales

Causas Básicas



Análisis de Causalidad

Causas Inmediatas:

Circunstancias que se presentan justamente antes del contacto; por lo general son observables o se hacen sentir. Se clasifican en actos inseguros y condiciones inseguras.



Causas Inmediatas

Causas Inmediatas

Actos inseguros

Comportamientos

Condiciones inseguras

Circunstancias



Causas básicas:

Causas reales que se manifiestan detrás de los síntomas; Ayudan explicar por qué se cometen actos inseguros y por qué existen condiciones inseguras.



Causas Básicas

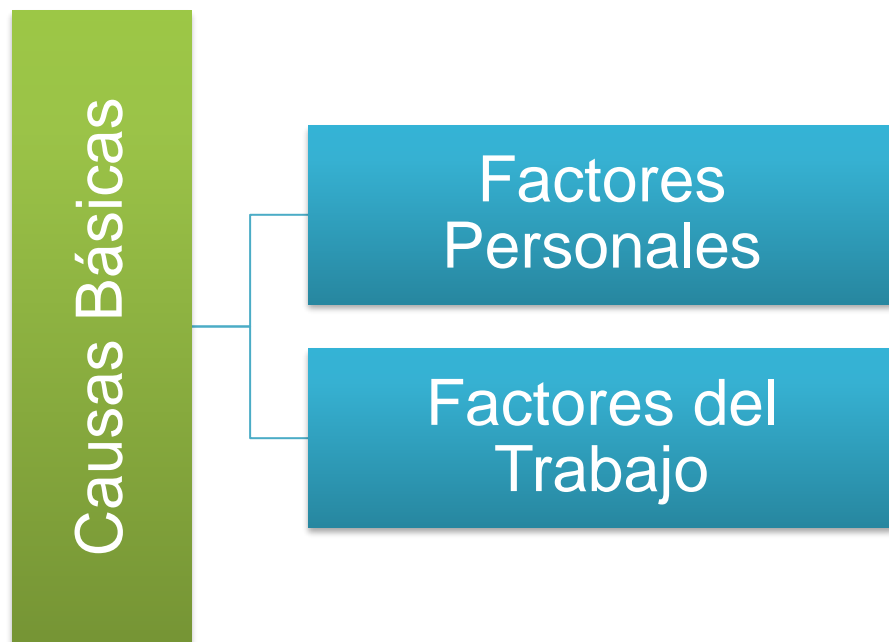

MEZZA[®]

Agencia de Seguros

Documentos Para la Investigación

- Formulario del FURAT.
- Incapacidad.
- Versión de la persona del accidente.
- Versión de los testigos.
- Versión jefe inmediato
- Fotografías.
- Reconocimiento del Área Involucrada.
- Croquis.
- Manual de funciones.

Conocimiento adquirido sobre una experiencia, presentada a través de la reflexión y el análisis crítico de los factores que pueden haber afectado negativamente en el resultado final.



MEZZA[®]

Agencia de Seguros

Agencia de Seguros Especializada en
ARL, Seguros de Salud y Seguros de
Vida.

AUTOPISTA NORTE 122 - 56

Oficina 602

PBX 7562002 - Línea Celular 321 3276419

WWW.MEZZA.COM.CO