

Impulsar Ventas Redenciones Terpel en SKY

Manual

22/11/2020

IMPULSAR VENTA REDENCIÓN TERPEL-SKY

Terpel solicita impulsar la venta que envía en el siguiente formato:

Venta: Número Tiquete Venta	Esta en Crm	Venta: Nombre PDV	Venta: Código Unico PDV	Venta: Numero Venta	Medio de Pago	Código Voucher	Venta: Fecha de Transacción	Monto
3713052	No	EDS FLOTA AGUILA	EDS2213	V- 0107193141	Bono Fidelización	0159429639800	28/09/2020 11:25 AM	COP 2.000,00

Fig.1

Ingrese a la base de datos SKY por sql con las credenciales:

- Nombre del servidor: **66.45.238.171 IP**
- Usuario: **iotsoporte**
- Contraseña: **6fdf583fe9**

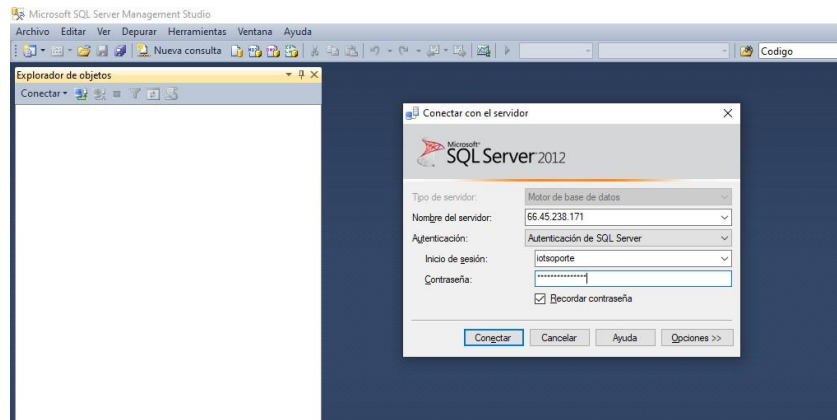

Fig.2

En la base de datos **IOTInsep** busque la tabla **dbo.estación**, de click derecho sobre la tabla y seleccione la opción **Editar las primeras 200 filas** (fig.3)



Fig.3

Muestra la pantalla (fig.4)

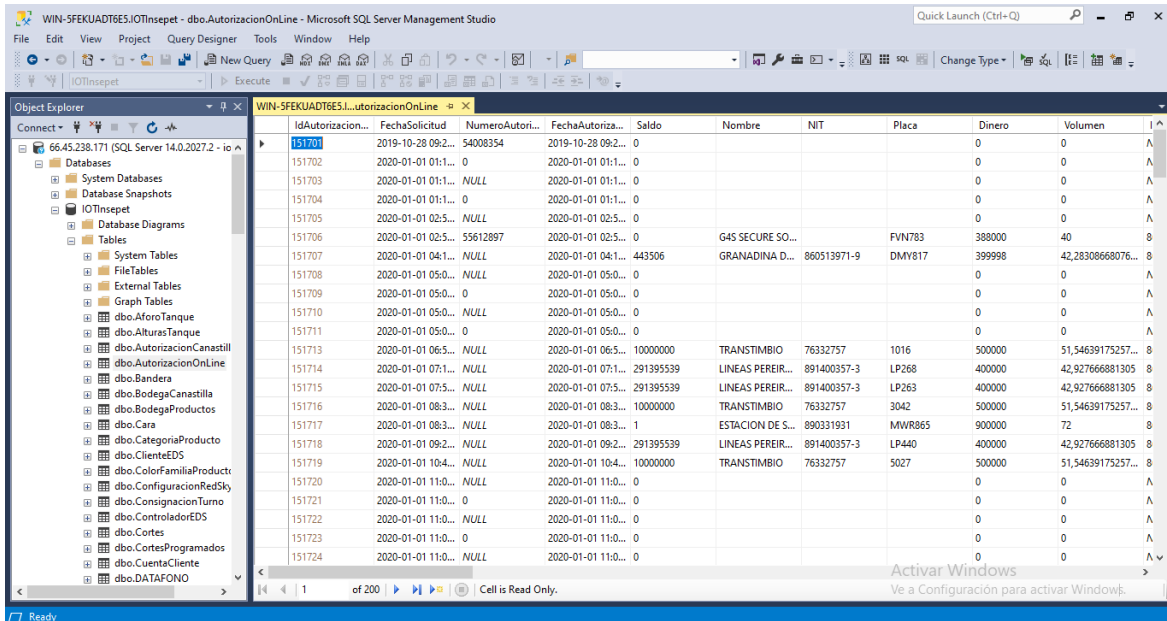

IdAutorizacion...	FechaSolicitud	NumeroAutori...	FechaAutoriza...	Saldo	Nombre	NIT	Placa	Dinero	Volumen
151701	2019-10-28 09:2...	54008354	2019-10-28 09:2...	0				0	0
151702	2020-01-01 01:1...	0	2020-01-01 01:1...	0				0	0
151703	2020-01-01 01:1...	NULL	2020-01-01 01:1...	0				0	0
151704	2020-01-01 01:1...	0	2020-01-01 01:1...	0				0	0
151705	2020-01-01 02:5...	NULL	2020-01-01 02:5...	0				0	0
151706	2020-01-01 02:5...	55612897	2020-01-01 02:5...	0	G45 SECURE SO...		FVN783	388000	40
151707	2020-01-01 04:1...	NULL	2020-01-01 04:1...	443506	GRANADINA D...	860513971-9	DMY817	399998	42,28306668076...
151708	2020-01-01 05:0...	NULL	2020-01-01 05:0...	0				0	0
151709	2020-01-01 05:0...	0	2020-01-01 05:0...	0				0	0
151710	2020-01-01 05:0...	NULL	2020-01-01 05:0...	0				0	0
151711	2020-01-01 05:0...	0	2020-01-01 05:0...	0				0	0
151713	2020-01-01 06:5...	NULL	2020-01-01 06:5...	10000000	TRANSTIMBIO	76332757	1016	500000	51,54639175257...
151714	2020-01-01 07:1...	NULL	2020-01-01 07:1...	291395539	LINEAS PEREIR...	891400357-3	LP268	400000	42,927666881305
151715	2020-01-01 07:5...	NULL	2020-01-01 07:5...	291395539	LINEAS PEREIR...	891400357-3	LP263	400000	42,927666881305
151716	2020-01-01 08:3...	NULL	2020-01-01 08:3...	10000000	TRANSTIMBIO	76332757	3042	500000	51,54639175257...
151717	2020-01-01 08:3...	NULL	2020-01-01 08:3...	1	ESTACION DE S...	890331931	MWR865	900000	72
151718	2020-01-01 09:2...	NULL	2020-01-01 09:2...	291395539	LINEAS PEREIR...	891400357-3	LP440	400000	42,927666881305
151719	2020-01-01 10:4...	NULL	2020-01-01 10:4...	10000000	TRANSTIMBIO	76332757	5027	500000	51,54639175257...
151720	2020-01-01 11:0...	NULL	2020-01-01 11:0...	0				0	0
151721	2020-01-01 11:0...	0	2020-01-01 11:0...	0				0	0
151722	2020-01-01 11:0...	NULL	2020-01-01 11:0...	0				0	0
151723	2020-01-01 11:0...	0	2020-01-01 11:0...	0				0	0
151724	2020-01-01 11:0...	NULL	2020-01-01 11:0...	0				0	0

Fig.4

Para abrir la sentencia SQL que genera la edición, click derecho en cualquier parte que no sean los resultados, seleccione Panel y realice click en SQL (fig.5)

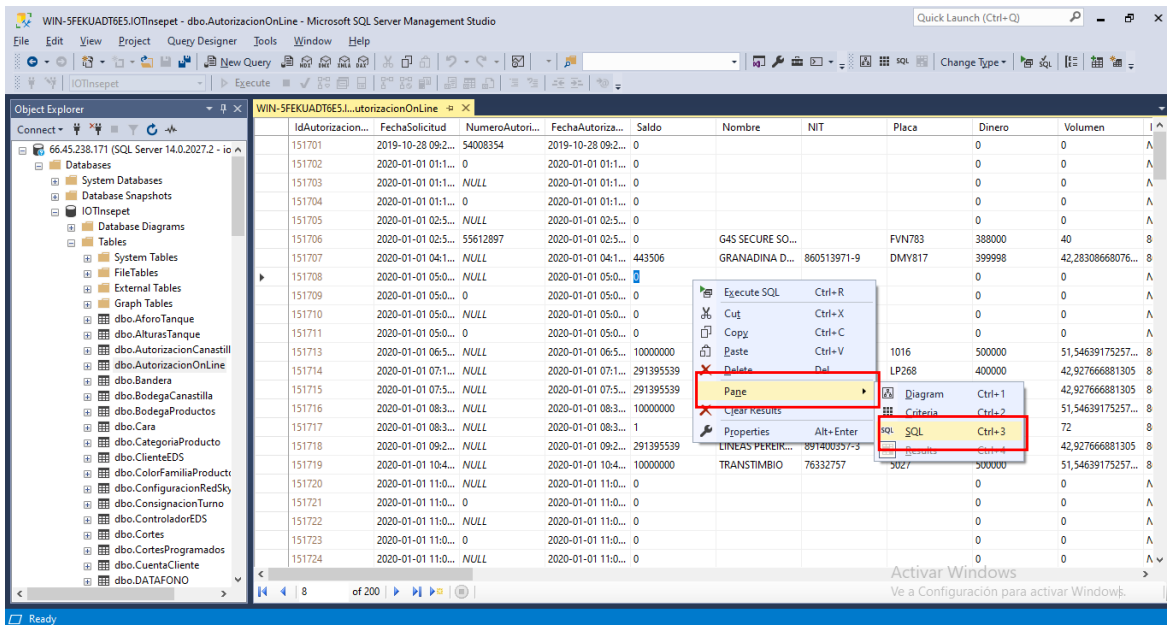

IdAutorizacion...	FechaSolicitud	NumeroAutori...	FechaAutoriza...	Saldo	Nombre	NIT	Placa	Dinero	Volumen
151701	2019-10-28 09:2...	54008354	2019-10-28 09:2...	0				0	0
151702	2020-01-01 01:1...	0	2020-01-01 01:1...	0				0	0
151703	2020-01-01 01:1...	NULL	2020-01-01 01:1...	0				0	0
151704	2020-01-01 01:1...	0	2020-01-01 01:1...	0				0	0
151705	2020-01-01 02:5...	NULL	2020-01-01 02:5...	0				0	0
151706	2020-01-01 02:5...	55612897	2020-01-01 02:5...	0	G45 SECURE SO...		FVN783	388000	40
151707	2020-01-01 04:1...	NULL	2020-01-01 04:1...	443506	GRANADINA D...	860513971-9	DMY817	399998	42,28306668076...
151708	2020-01-01 05:0...	NULL	2020-01-01 05:0...	0				0	0
151709	2020-01-01 05:0...	0	2020-01-01 05:0...	0				0	0
151710	2020-01-01 05:0...	NULL	2020-01-01 05:0...	0				0	0
151711	2020-01-01 05:0...	0	2020-01-01 05:0...	0				0	0
151713	2020-01-01 06:5...	NULL	2020-01-01 06:5...	10000000	TRANSTIMBIO	76332757	1016	500000	51,54639175257...
151714	2020-01-01 07:1...	NULL	2020-01-01 07:1...	291395539	LINEAS PEREIR...	891400357-3	LP268	400000	42,927666881305
151715	2020-01-01 07:5...	NULL	2020-01-01 07:5...	291395539	LINEAS PEREIR...	891400357-3	LP263	400000	42,927666881305
151716	2020-01-01 08:3...	NULL	2020-01-01 08:3...	10000000	TRANSTIMBIO	76332757	3042	500000	51,54639175257...
151717	2020-01-01 08:3...	NULL	2020-01-01 08:3...	1	ESTACION DE S...	890331931	MWR865	900000	72
151718	2020-01-01 09:2...	NULL	2020-01-01 09:2...	291395539	LINEAS PEREIR...	891400357-3	LP440	400000	42,927666881305
151719	2020-01-01 10:4...	NULL	2020-01-01 10:4...	10000000	TRANSTIMBIO	76332757	5027	500000	51,54639175257...
151720	2020-01-01 11:0...	NULL	2020-01-01 11:0...	0				0	0
151721	2020-01-01 11:0...	0	2020-01-01 11:0...	0				0	0
151722	2020-01-01 11:0...	NULL	2020-01-01 11:0...	0				0	0
151723	2020-01-01 11:0...	0	2020-01-01 11:0...	0				0	0
151724	2020-01-01 11:0...	NULL	2020-01-01 11:0...	0				0	0

Fig.5

Genere un Where con el **NombreEstacion** como lo muestra la fig.6, tome la información de la columna **IdEstacion**

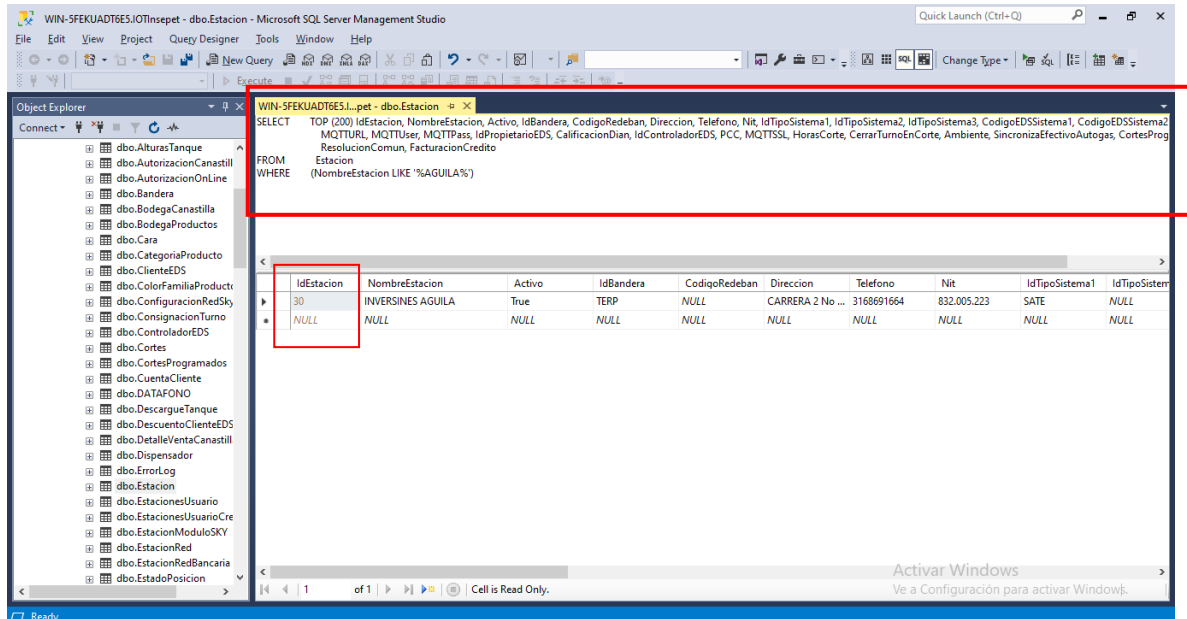

fig.6

En la base de datos IOTInsepet busque la tabla **venta**, de click derecho sobre la tabla y seleccione la opción Editar las primeras 200 filas (fig.7)

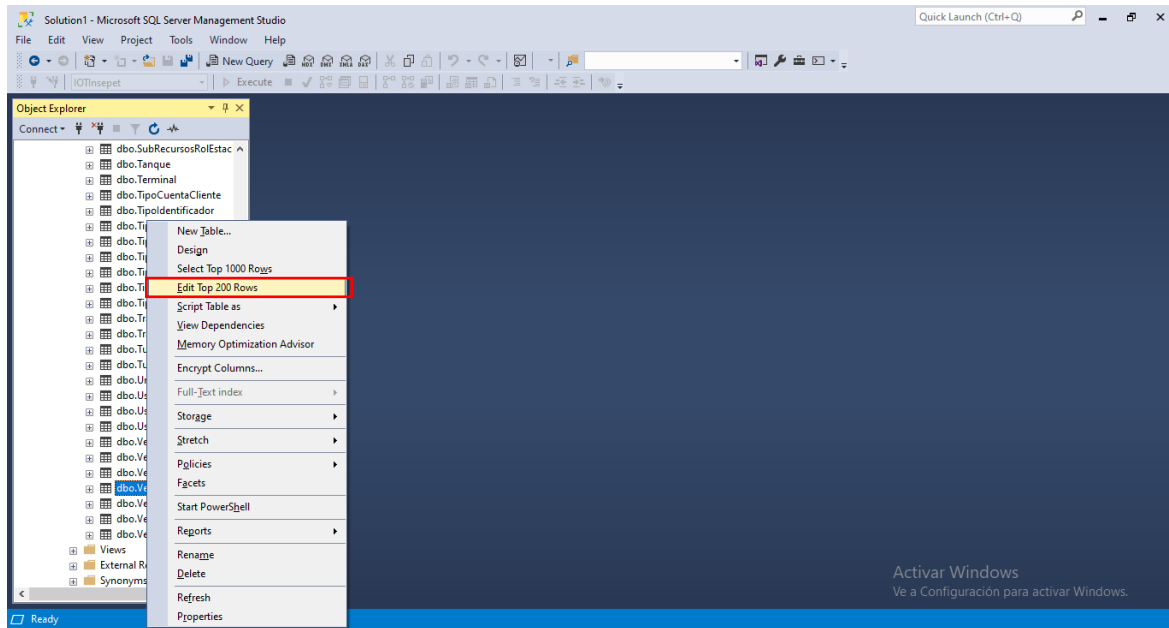
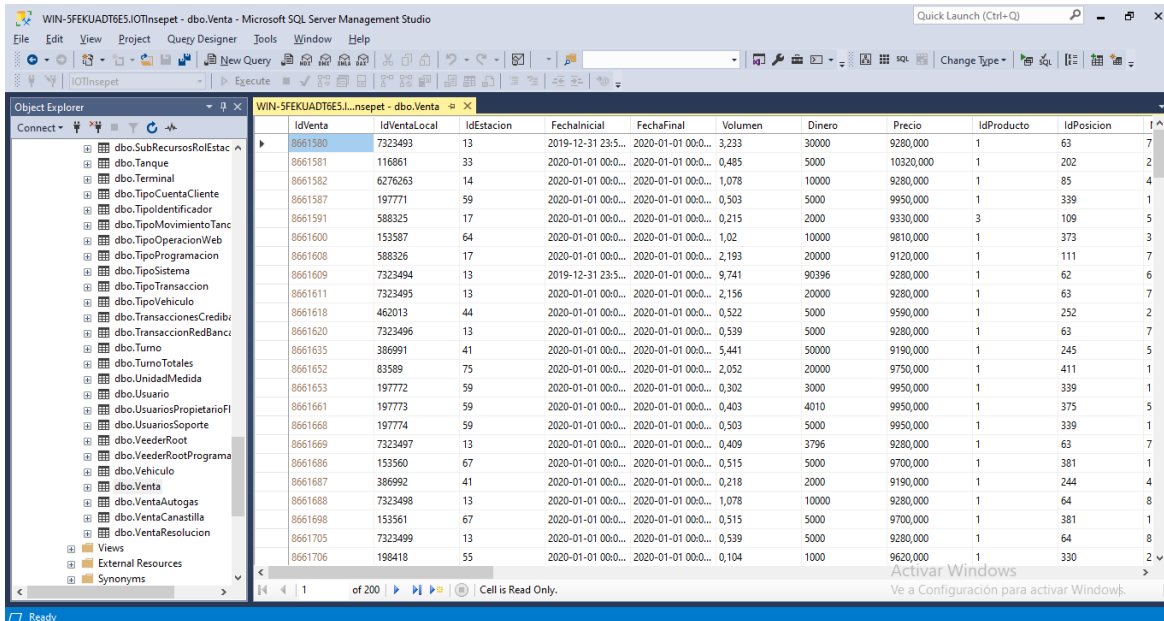

Fig.7

Muestra la pantalla (fig.8)



IdVenta	IdVentaLocal	IdEstacion	Fechalnicial	FechaFinal	Volumen	Dinero	Precio	IdProducto	IdPosicion
8661580	7323493	13	2019-12-31 23:59:59	2020-01-01 00:00:00	3,233	30000	9280,000	1	63
8661581	116861	33	2020-01-01 00:00:00	2020-01-01 00:00:00	0,485	5000	10320,000	1	202
8661582	6276263	14	2020-01-01 00:00:00	2020-01-01 00:00:00	1,078	10000	9280,000	1	85
8661587	197771	59	2020-01-01 00:00:00	2020-01-01 00:00:00	0,503	5000	9950,000	1	339
8661591	588325	17	2020-01-01 00:00:00	2020-01-01 00:00:00	0,215	2000	9330,000	3	109
8661600	153587	64	2020-01-01 00:00:00	2020-01-01 00:00:00	1,02	10000	9810,000	1	373
8661608	588326	17	2020-01-01 00:00:00	2020-01-01 00:00:00	2,193	20000	9120,000	1	111
8661609	7323494	13	2019-12-31 23:59:59	2020-01-01 00:00:00	9,741	90396	9280,000	1	62
8661611	7323495	13	2020-01-01 00:00:00	2020-01-01 00:00:00	2,156	20000	9280,000	1	63
8661618	462013	44	2020-01-01 00:00:00	2020-01-01 00:00:00	0,522	5000	9950,000	1	252
8661620	7323496	13	2020-01-01 00:00:00	2020-01-01 00:00:00	0,539	5000	9280,000	1	63
8661635	386991	41	2020-01-01 00:00:00	2020-01-01 00:00:00	5,441	50000	9190,000	1	245
8661652	83589	75	2020-01-01 00:00:00	2020-01-01 00:00:00	2,052	20000	9750,000	1	411
8661653	197772	59	2020-01-01 00:00:00	2020-01-01 00:00:00	0,302	3000	9950,000	1	339
8661661	197773	59	2020-01-01 00:00:00	2020-01-01 00:00:00	0,403	4010	9950,000	1	375
8661668	197774	59	2020-01-01 00:00:00	2020-01-01 00:00:00	0,503	5000	9950,000	1	339
8661669	7323497	13	2020-01-01 00:00:00	2020-01-01 00:00:00	0,409	3796	9280,000	1	63
8661686	153560	67	2020-01-01 00:00:00	2020-01-01 00:00:00	0,515	5000	9700,000	1	381
8661687	386992	41	2020-01-01 00:00:00	2020-01-01 00:00:00	0,218	2000	9190,000	1	244
8661688	7323498	13	2020-01-01 00:00:00	2020-01-01 00:00:00	1,078	10000	9280,000	1	64
8661698	153561	67	2020-01-01 00:00:00	2020-01-01 00:00:00	0,515	5000	9700,000	1	381
8661705	7323499	13	2020-01-01 00:00:00	2020-01-01 00:00:00	0,539	5000	9280,000	1	64
8661706	198418	55	2020-01-01 00:00:00	2020-01-01 00:00:00	0,104	1000	9620,000	1	330

Fig.8

Para abrir la sentencia SQL que genera la edición, click derecho en cualquier parte que no sean los resultados, seleccione Panel y realice click en SQL (fig.9)

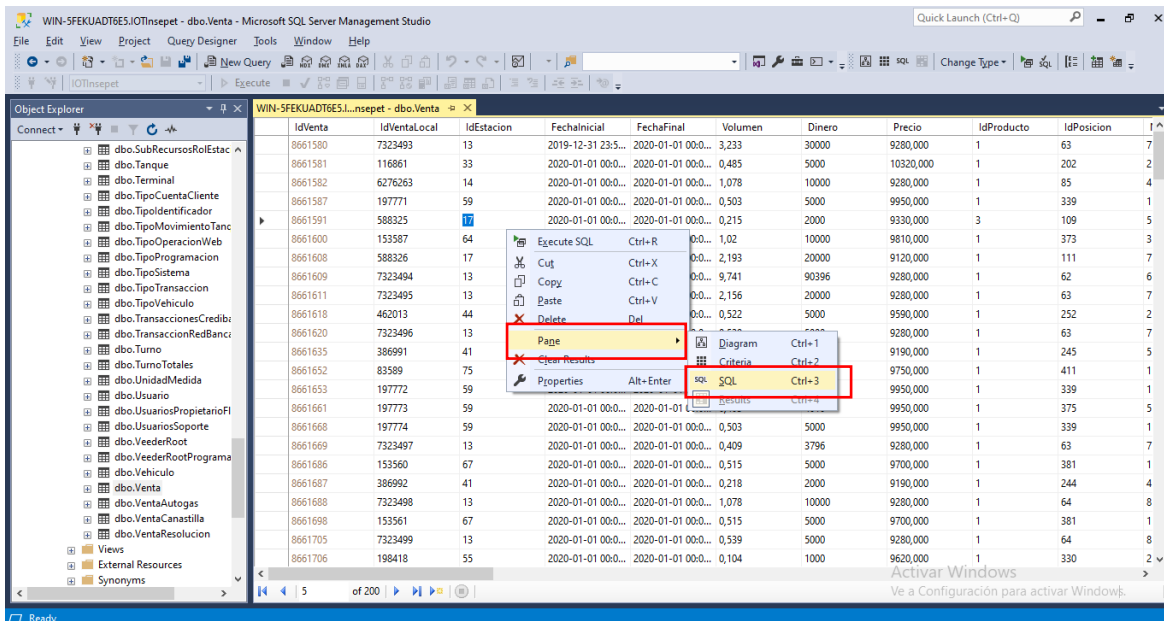

Fig.9

Genere un where con el **IdVentasLocal** y **IdEstacion** como lo muestra la fig.10 para saber cuál es el **IdVenta**

IdVenta: identificación globalmente en todas las estaciones de SKY

IdVentasLocal: Identificación local de la estación

WIN-5FEKUADT6E5.l...pet - dbo.Estacion WIN-5FEKUADT6E5.l...nsepet - dbo.Venta

```

SELECT TOP (200) IdVenta, IdVentaLocal, IdEstacion, Fechalnicial, FechaFinal, Volumen, Dinero, Precio, IdProducto, IdPosicio
    FechalnicioTurnoCerrada, IdCorte, IdTipoTransaccion, IdIdentificador, IdentificadorWeb, Placa, VolumenInicial, Vol
FROM
    Venta
WHERE
    (IdVentaLocal = 3713052) AND (IdEstacion = 30)
    
```

	IdVenta	IdVentaLocal	IdEstacion	Fechalnicial	FechaFinal	Volumen	Diner
	18596914	3713052	30	2020-09-28 11:2...	2020-09-28 11:2...	1,208	10000

Fig.10

En la base de datos **IOTInsepet** busque la tabla **AutorizaciónOnLine**, de click derecho sobre la tabla y seleccione la opción editar las primeras 200 filas (fig.11)

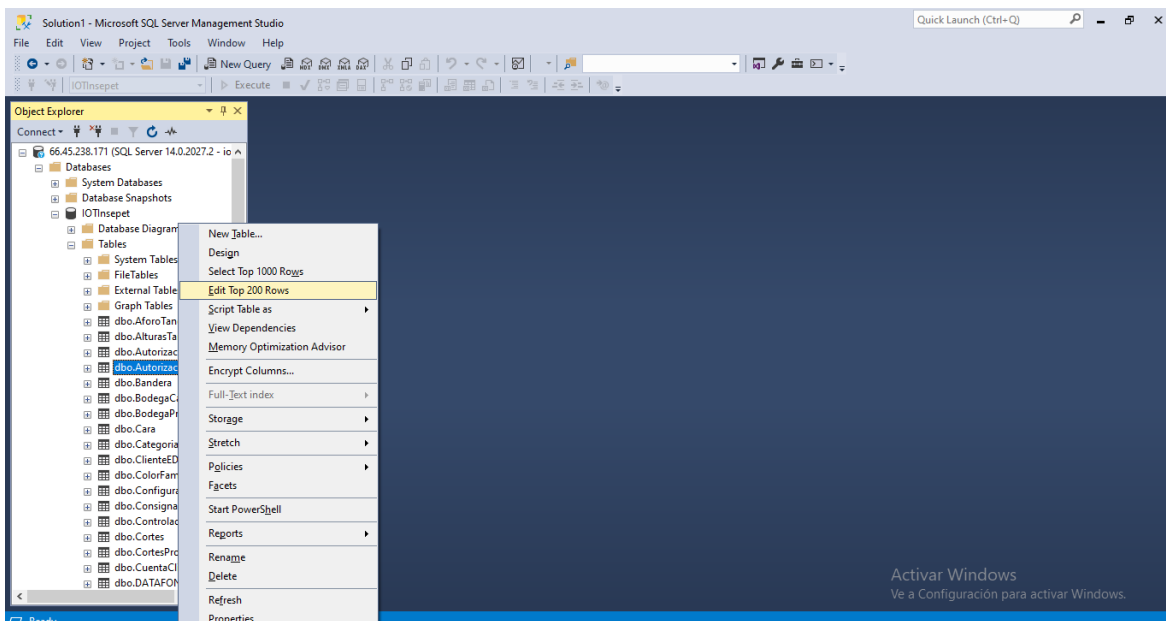

fig.11

Muestra la imagen (fig.12)

WIN-5FEKUADT6E5.IOTInsepet - dbo.AutorizacionOnLine - Microsoft SQL Server Management Studio

IdAutorizacion...	FechaSolicitud	NumeroAutori...	FechaAutoriza...	Saldo	Nombre	NIT	Placa	Dinero	Volumen
151700	2019-10-28 09:2...	54008354	2019-10-28 09:2...	0				0	0
151702	2020-01-01 01:1...	0	2020-01-01 01:1...	0				0	0
151703	2020-01-01 01:1...	NULL	2020-01-01 01:1...	0				0	0
151704	2020-01-01 01:1...	0	2020-01-01 01:1...	0				0	0
151705	2020-01-01 02:5...	NULL	2020-01-01 02:5...	0				0	0
151706	2020-01-01 02:5...	55612897	2020-01-01 02:5...	0	G45 SECURE SO...		FVN783	388000	40
151707	2020-01-01 04:1...	NULL	2020-01-01 04:1...	443506	GRANADINA D...	860513971-9	DMY817	399998	42,28308668076...
151708	2020-01-01 05:0...	NULL	2020-01-01 05:0...	0				0	0
151709	2020-01-01 05:0...	0	2020-01-01 05:0...	0				0	0
151710	2020-01-01 05:0...	NULL	2020-01-01 05:0...	0				0	0
151711	2020-01-01 05:0...	0	2020-01-01 05:0...	0				0	0
151713	2020-01-01 06:5...	NULL	2020-01-01 05:02:10:470	0	TRANSTIMBIO	76332757	1016	500000	51,54639175257...
151714	2020-01-01 07:1...	NULL	2020-01-01 07:1...	291395539	LINEAS PEREIR...	891400357-3	LP268	400000	42,927666881305
151715	2020-01-01 07:5...	NULL	2020-01-01 07:5...	291395539	LINEAS PEREIR...	891400357-3	LP263	400000	42,927666881305
151716	2020-01-01 08:3...	NULL	2020-01-01 08:3...	10000000	TRANSTIMBIO	76332757	3042	500000	51,54639175257...
151717	2020-01-01 08:3...	NULL	2020-01-01 08:3...	1	ESTACION DE S...	890331931	MWR865	900000	72
151718	2020-01-01 09:2...	NULL	2020-01-01 09:2...	291395539	LINEAS PEREIR...	891400357-3	LP440	400000	42,927666881305
151719	2020-01-01 10:4...	NULL	2020-01-01 10:4...	10000000	TRANSTIMBIO	76332757	5027	500000	51,54639175257...
151720	2020-01-01 11:0...	NULL	2020-01-01 11:0...	0				0	0
151721	2020-01-01 11:0...	0	2020-01-01 11:0...	0				0	0
151722	2020-01-01 11:0...	NULL	2020-01-01 11:0...	0				0	0
151723	2020-01-01 11:0...	0	2020-01-01 11:0...	0				0	0
151724	2020-01-01 11:0...	NULL	2020-01-01 11:0...	0				0	0

Fig.12

Para abrir la sentencia SQL que genera la edición, click derecho en cualquier parte que no sean los resultados, seleccione Panel y realice click en SQL (fig.13)

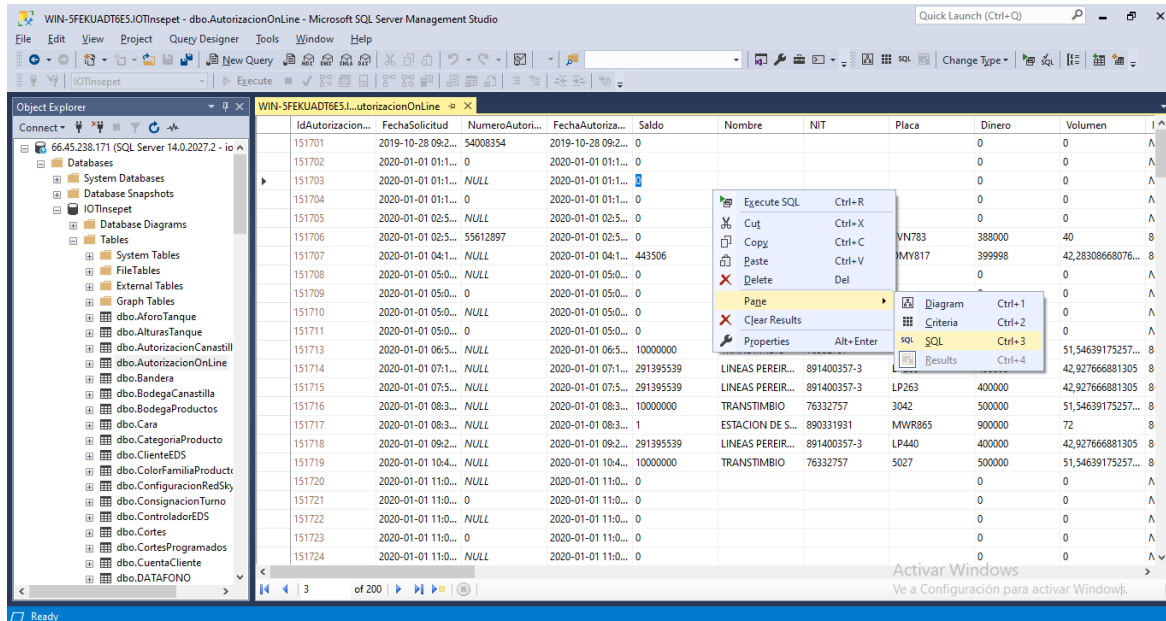

Fig.13

Realice una consulta con where con el IdVenta como lo muestra la imagen fig.7

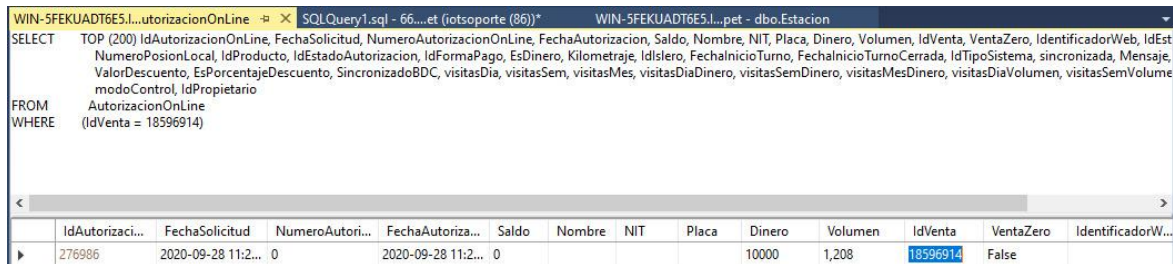

Fig.14

Impulse la venta, en la columna **Sincronizada** cambie el estado de **True** por **'FALSE'** y vuelva a ejecutar la consulta (fig.15)



Fig.15

Revise el **JSON**

verifique al instante en la tabla **OperaciónWeb** que genere json (JSON es un formato de texto sencillo para el intercambio de datos).

En la base de datos IOTInsepet busque la tabla **OperaciónWeb** (fig.16)

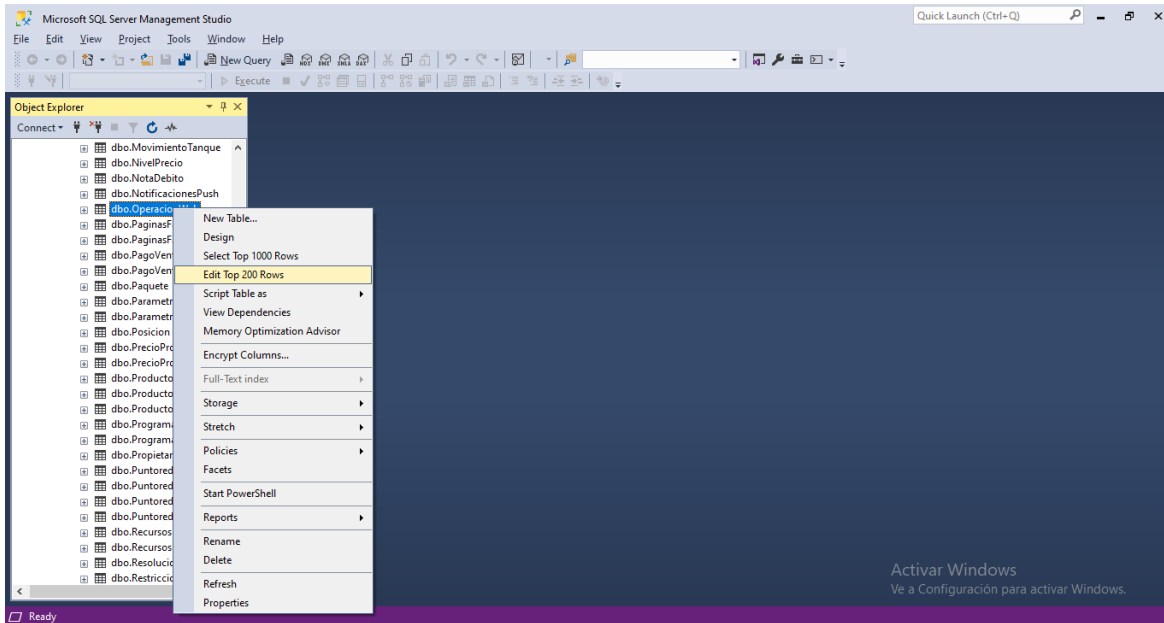

fig.16

muestra la pantalla (fig.17)

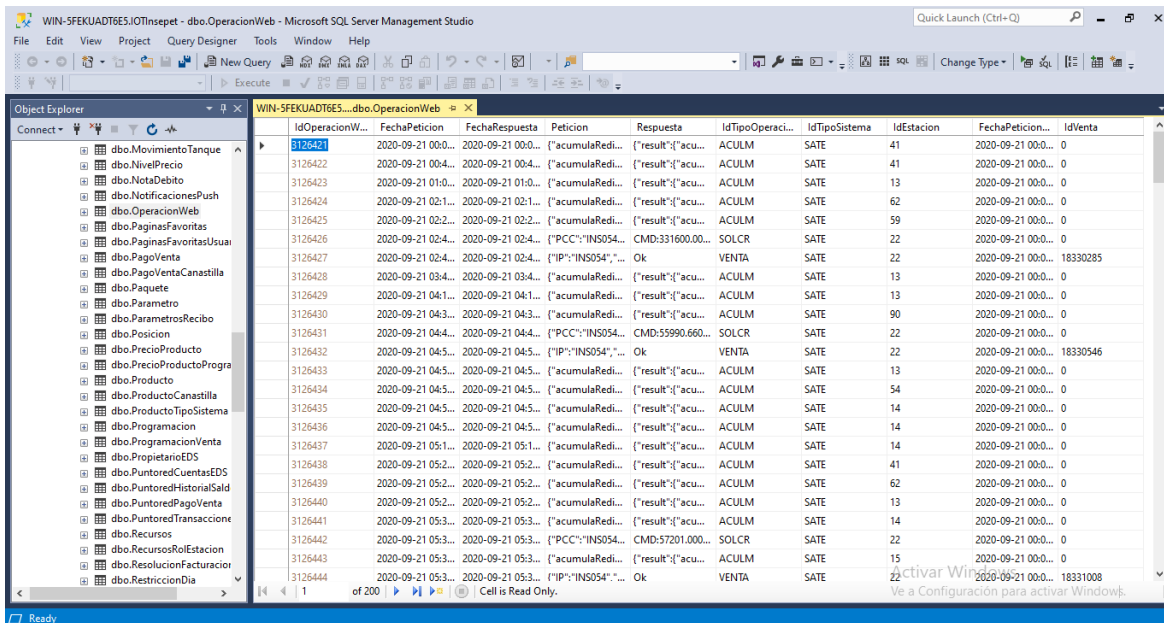

Fig.17

Para abrir la sentencia SQL que genera la edición, click derecho en cualquier parte que no sean los resultados, seleccione Panel y realice click en SQL (fig.18)

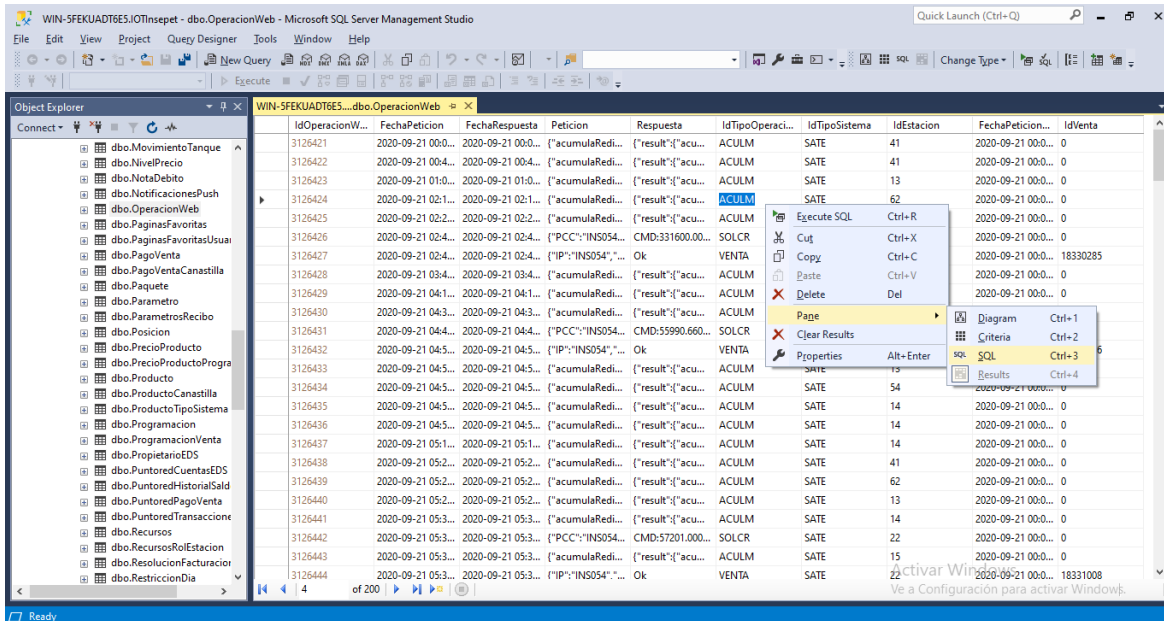

Fig.18

Genere un where con el **IdEstacion** y ordene de manera descendiente como lo muestra la imagen fig.19

Petición: en esta columna está el JSON

Repuesta: es la confirmación

Idventa: debe ser el de la venta que está impulsando

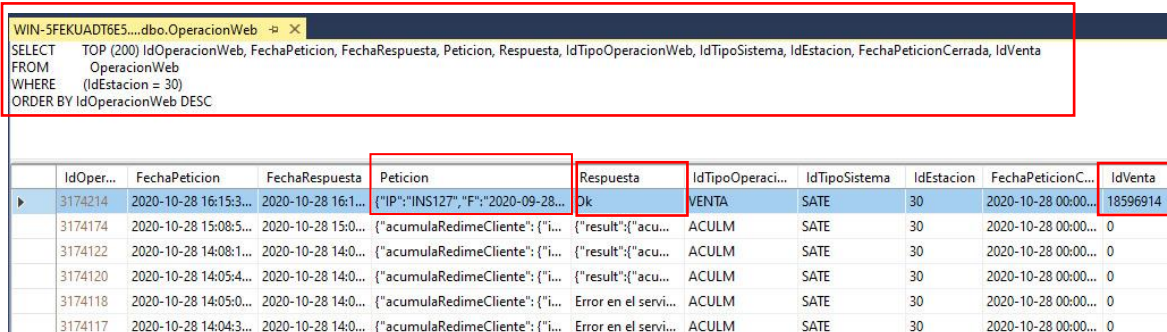

fig.19

El Json de la venta es el que se encuentra en la columna Petición

```
{ "IP": "INS127", "F": "2020-09-28T11:25:00", "II": "1", "IT": "0", "R": "3713052", "PR": "106", "NC": "1", "NM": "2", "ER": "false", "P": "", "IR": "", "V": "10000", "VD": "0", "VM": "0", "FIV": "2020-09-28T11:24:15", "PV": "8280.000", "VV": "1.208", "FP": [{"IFP": "32", "VFP": "2000", "AFP": "0159429639800"}], {"IFP": "4", "VFP": "8000", "AFP": ""}], "LIS": "0", "LFS": "14090107", "IA": "0", "NT": "0", "KV": "0", "VII": "0" }
```

envíelo a Terpel por correo electrónico o la plataforma clic.

Una vez la venta ya este sincronizada, en el registro de Autorización online debe volver a estar en True. En caso tal que la venta no se encuentre en **AutorizacionOnLine** se debe crear el registro.

En el caso que no esté creado el registro de la venta en la tabla **AutorizacionOnLine**, se debe crear de la siguiente manera:

En la tabla **AutorizacionOnLine** filtre por **IdFormaPago** que corresponda al caso, si es lifemiles es 31 y es voucher es 32, le ponemos un TOP 1 y ordenamos de forma descendente (fig.20)

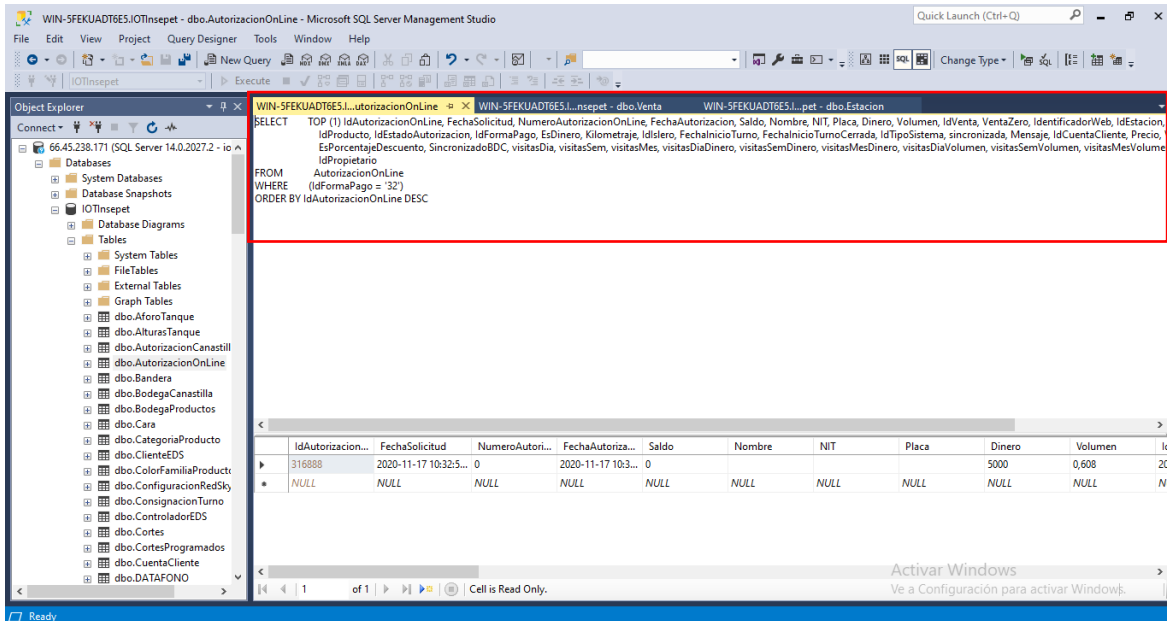

Fig.20

Seleccione el último registro y seleccione copiar (fig.21)

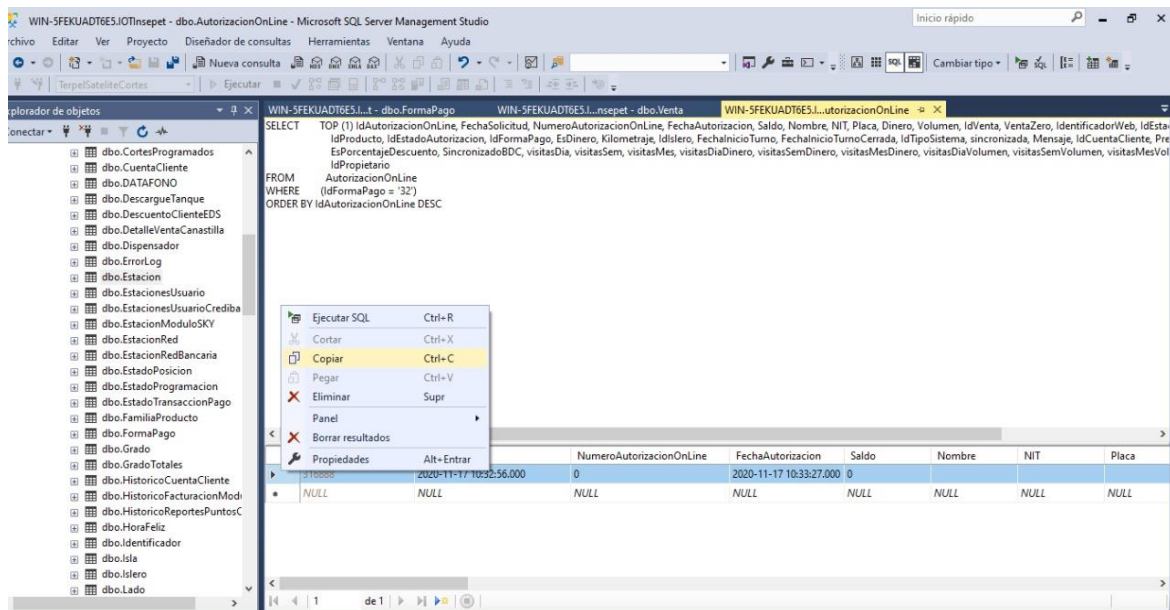

Fig.21

Seleccione las filas que dice NULL y seleccione pegar (fig.22)

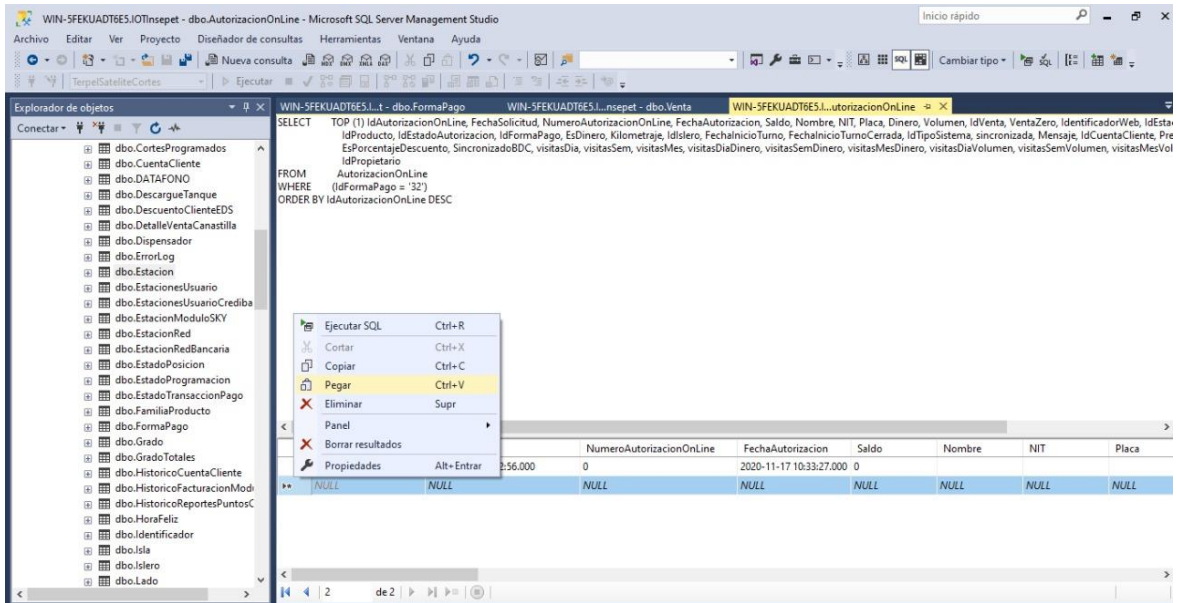

Fig.22

Sobre el nuevo registro que creo, empiece a editar los diferentes campos (FechaSolicitud, NumeroAutorizacionOnline...) (fig.23)

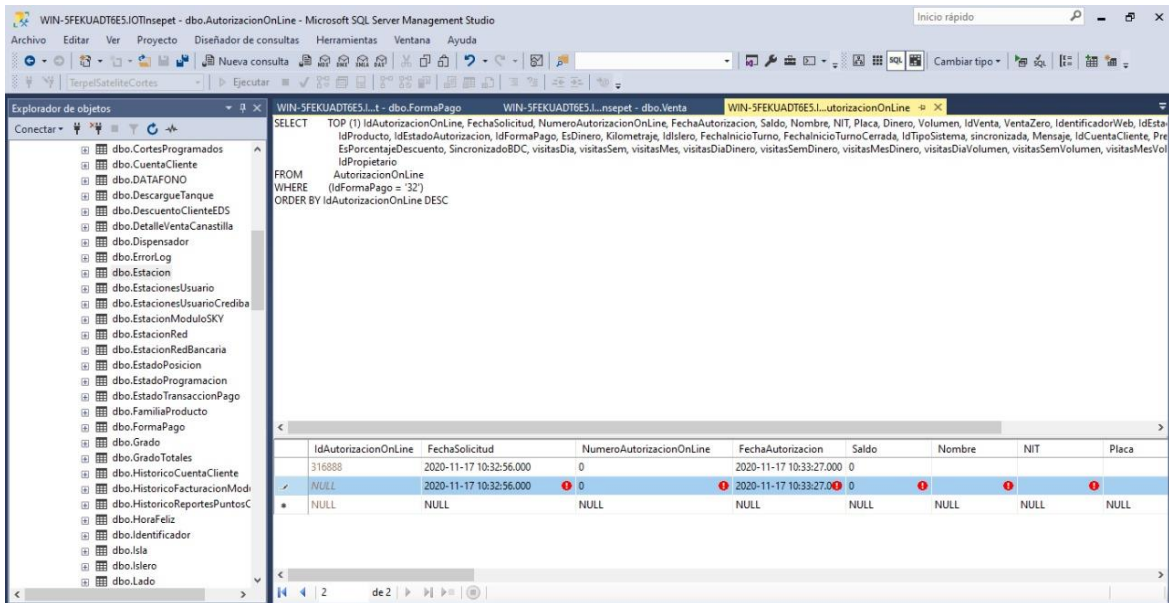

Fig.23

IdAutorizacionOnLine: es auto incremental

FechaSolicitud: lo puede consultar en la tabla venta

NumeroAutorizacionOnLine: se deja en cero

FechaAutorizacion: se debe colocar la fecha autorizacion de la venta (puede copiarla y pegarla de la tabla venta).

Saldo: se mantiene 0

Nombre: se deja en blanco

NIT: se deja en blanco

Placa: se deja en blanco

Dinero: lo puede consultar en la tabla venta

Volumen: lo puede consultar en la tabla venta

IdVenta: lo puede consultar en la tabla venta

VentaZero: FALSE

IdentificadorWeb: se deja en blanco

IdEstacion: lo puede consultar en la Tabla estación

IdDispensador: lo puede consultar en la tabla venta

NumeroPosionLocal: lo puede consultar en la tabla venta

IdProducto: lo puede consultar en la tabla venta

IdEstadoAutorizacion: lo trae por defecto

IdFormaPago: se deja 31 o 32 según el caso

- lifemiles es 31
- voucher es 32

EsDinero: true

Kilometraje: lo puede consultar en la tabla venta

IdIslero: lo puede consultar en la tabla venta

FechaInicioTurno: lo puede consultar en la tabla venta

FechaInicioTurnoCerrada: lo puede consultar en la tabla venta

IdTipoSistema: lo trae por defecto

Sincronizada: false cuando se vuelve a ejecutar el scrip cambia a true

Mensaje: se deja en blanco

IdCuentaCliente: se deja cero

Precio: es el precio de la venta lo puede consultar en la tabla venta

ValorDescuento: se deja cero

EsPorcentajeDescuento: FALSE

SincronizadoBDC: FALSE

En **visitasDia**, **visitasSem**, **visitasMes**, **visitasDiaDinero**, **visitasSemDinero**, **visitasMesDinero**, **visitasDiaVolumen**, **visitasSemVolumen**, **visitasMesVolumen**, **modoControl**, **IdPropietario** se deja en blanco