

# MANUAL DE USUARIO MERCADERO

## Mercadeo:

En el menú Supervisor se encuentra la opción Mercadeo, para ingresar haga click en el botón Mercadeo.

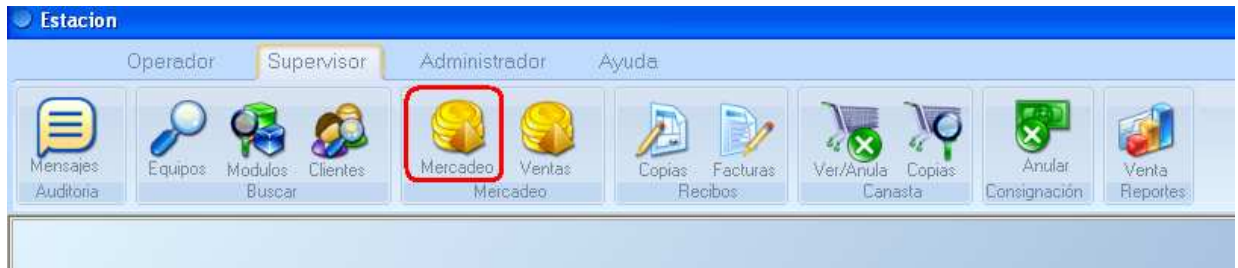

En esta ventana se crean las reglas para una campaña de Mercadeo.

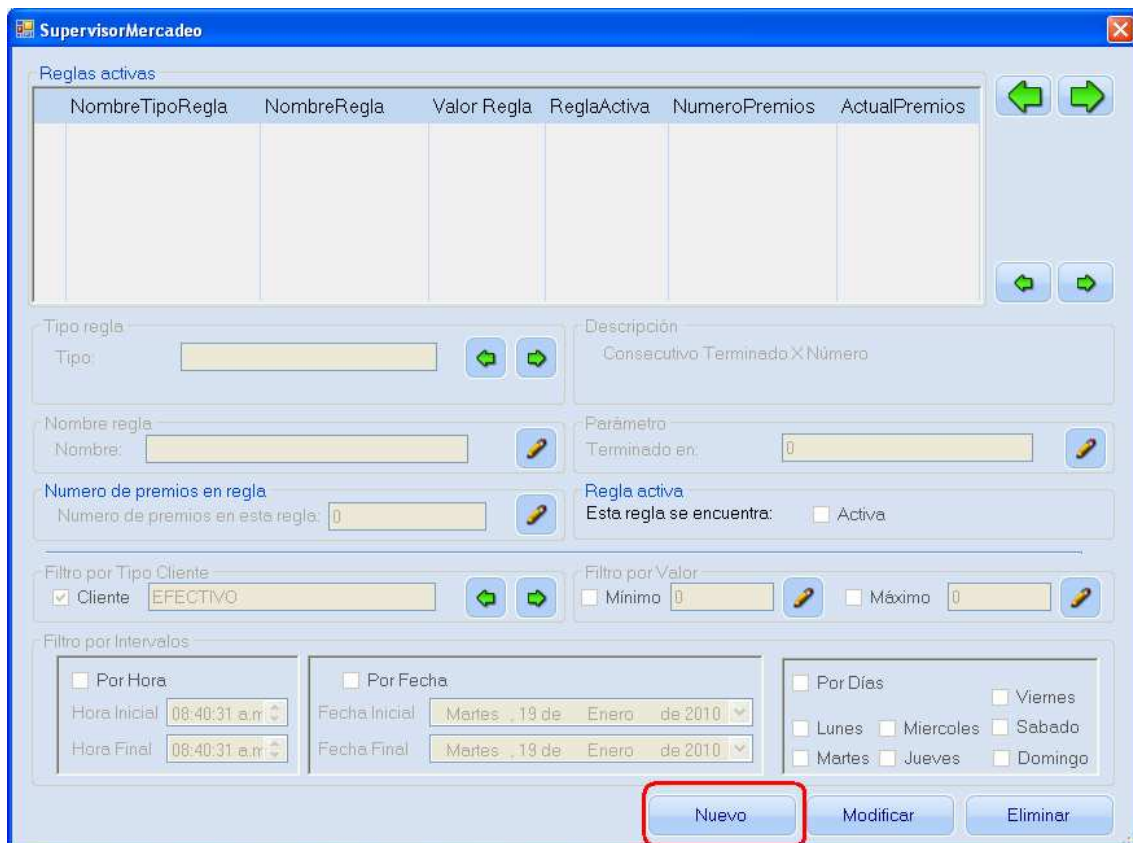

Para crear una regla haga click en Nuevo y activará las opciones para configurar la regla.

## Tipo de regla

- Cada X Ventas: cuando el conteo de ventas cumpla con lo configurado.

- Premios con probabilidad: Probabilidad de que algún número entre 1 y (x), sea ganador en un sorteo jugado entre números de 1 a 1000.
- Consecutivo terminado X número: Cuando el consecutivo de venta cumpla con el número configurado.

## Parámetro

En este campo se colocará el valor deseado dependiendo del tipo de regla que escogió. Ejemplo: si escogió Tipo de regla **Cada X Ventas** en **Parámetro** coloque la cantidad de ventas que va haber un ganador. Es decir que si coloco una cantidad de 10 cada 10 ventas va haber un ganador.

The screenshot shows the 'SupervisorMercadeo' application window. At the top, there is a table titled 'Reglas activas' with columns: NombreTipoRegla, NombreRegla, Valor Regla, ReglaActiva, NumeroPremios, and ActualPremios. Below the table, there are several configuration sections:

- Tipo regla:** Tipo: Consecutivo Terminado X Núm. (highlighted with a red box)
- Descripción:** Consecutivo Terminado X Número
- Nombre regla:** Nombre: [Empty text box]
- Numero de premios en regla:** Numero de premios en esta regla: 0
- Parámetro:** Terminado en: 0 (highlighted with a red box)
- Regla activa:** Esta regla se encuentra:  Activa
- Filtro por Tipo Cliente:**  Cliente: EFECTIVO
- Filtro por Valor:**  Mínimo: 0,  Máximo: 0
- Filtro por Intervalos:**
  - Por Hora: Hora Inicial: 08:42:10 a.m., Hora Final: 08:42:10 a.m.
  - Por Fecha: Fecha Inicial: Martes, 19 de Enero de 2010, Fecha Final: Martes, 19 de Enero de 2010
  - Por Días:  Lunes,  Martes,  Miércoles,  Jueves,  Viernes,  Sábado,  Domingo

At the bottom, there are three buttons: Guardar, Modificar, and Cancelar.

## Nombre de Regla

Escriba un nombre para la regla que va a crear.

## Numero de premios en esta regla

Escriba la cantidad de premios que desea entregar.

## Regla activa

Esta opción permite dejar activa la regla o desactivarla.

## Filtro por Tipo Cliente

Si activa esta opción podrá escoger el tipo de cliente que va a participar en la regla, las opciones son EFECTIVO, PRIVADA y PREPAGO.

## Filtro por Valor

Con esta opción filtra la participación de clientes por valor mínimo o máximo de tanqueo.

## Filtro por Intervalos

SupervisorMercadeo

Reglas activas

NombreTipoRegla	NombreRegla	Valor Regla	ReglaActiva	NumeroPremios	ActualPremios
-----------------	-------------	-------------	-------------	---------------	---------------

Tipo regla  
Tipo: Cada X Ventas

Descripción  
Cada X Ventas

Nombre regla  
Nombre:

Parámetro  
Cantidad Ventas: 0

Numero de premios en regla  
Numero de premios en esta regla: 0

Regla activa  
Esta regla se encuentra:  Activa

Filtro por Tipo Cliente  
 Cliente PREPAGO

Filtro por Valor  
 Mínimo 0  Máximo 0

Filtro por Intervalos

Por Hora  
Hora Inicial: 08:42:10 a.m.  
Hora Final: 08:42:10 a.m.

Por Fecha  
Fecha Inicial: Martes, 19 de Enero de 2010  
Fecha Final: Martes, 19 de Enero de 2010

Por Días  
 Viernes  
 Lunes  Miércoles  Sábado  
 Martes  Jueves  Domingo

Guardar Modificar Cancelar

En esta parte se puede configurar que hora, fecha o días debe aplicar la regla creada si lo desea.

Después de haber creado la regla hacemos click en guardar y la regla aparecerá en la grilla de reglas activas.

SupervisorMercadeo

Reglas activas

NombreTipoRegla	NombreRegla	Valor Regla	ReglaActiva	NumeroPremios	ActualPremios
Cada X Ventas	Ciente No. 2000	2000	<input checked="" type="checkbox"/>	10	0

Tipo regla  
Tipo: Cada X Ventas

Descripción  
Cada X Ventas

Nombre regla  
Nombre: Ciente No. 2000

Parámetro  
Cantidad Ventas: 2000

Numero de premios en regla  
Numero de premios en esta regla: 10

Regla activa  
Esta regla se encuentra:  Activa

Filtro por Tipo Cliente  
 Cliente EFECTIVO

Filtro por Valor  
 Mínimo 0  Máximo 0

Filtro por Intervalos

Por Hora  
Hora Inicial: 09:37:47 AM  
Hora Final: 09:37:47 AM

Por Fecha  
Fecha Inicial: viernes, 20 de noviembre de 2009  
Fecha Final: viernes, 20 de noviembre de 2009

Por Días  
 Lunes  Jueves  
 Martes  Viernes  Domingo  
 Miércoles  Sábado

Nuevo Modificar Eliminar

Para tomar como ejemplo hemos creado una regla **Cada X Ventas** con el nombre **Cliente No. 2000** con un **número de premios de 10**.

Quiere decir que cada 2000 clientes va haber un ganador y en el recibo de venta saldrá el siguiente mensaje:

<<<<>>>>  
**Felicitaciones!!!**  
**GANADOR**  
**PREGUNTE POR SU**  
**PREMIO**

### CONCEPTO -> Cliente No. 2000

La regla se desactivará cuando los 10 premios se hayan terminado es decir cuando la cantidad de clientes sean 20000.

Para poder ver las ventas Ganadoras seleccione el menú Supervisor en el espacio Mercadeo en la opción Ventas y haga click sobre esta.



Esta opción me presenta una ventana con el histórico de ventas ganadoras que se han presentado.

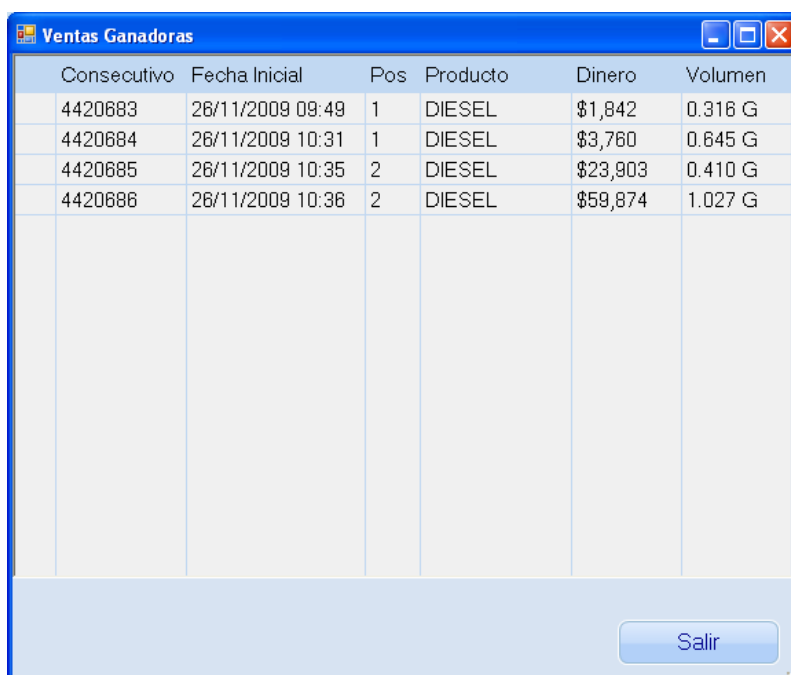

Consecutivo	Fecha Inicial	Pos	Producto	Dinero	Volumen
4420883	26/11/2009 09:49	1	DIESEL	\$1,842	0.316 G
4420884	26/11/2009 10:31	1	DIESEL	\$3,760	0.645 G
4420885	26/11/2009 10:35	2	DIESEL	\$23,903	0.410 G
4420886	26/11/2009 10:36	2	DIESEL	\$59,874	1.027 G

Salir

## OPCION MODIFICAR

Cuando se tienen reglas creadas existe la opción de modificarlas para ello vaya al menú Supervisor en el espacio Mercadeo y haga click sobre la opción Mercadeo, en la grilla Ud. verá las reglas creadas, seleccione una de ellas y haga click en el botón Modificar.



**Nota:** Verifique que la regla se encuentra activa para poder modificarla, si la regla no esta activa y procede a modificarla en el momento de guardar la regla se borrará.

Si desea Eliminar una regla selecciónela y haga click en el botón Eliminar.

The screenshot shows the 'SupervisorMercadeo' application window. At the top, there is a section titled 'Reglas activas' with a table containing columns: NombreTipoRegla, NombreRegla, Valor Regla, ReglaActiva, NumeroPremios, and ActualPremios. Below the table are several configuration sections: 'Tipo regla' with a dropdown menu; 'Nombre regla' with a text input field; 'Numero de premios en regla' with a numeric input field; 'Filtro por Tipo Cliente' with a checked 'Cliente' and a dropdown menu set to 'EFECTIVO'; 'Filtro por Intervalos' with options for 'Por Hora', 'Por Fecha', and 'Por Días'; and 'Regla activa' with a checkbox labeled 'Activa'. At the bottom of the window, there are three buttons: 'Nuevo', 'Modificar', and 'Eliminar'. The 'Modificar' and 'Eliminar' buttons are highlighted with red rectangular boxes.